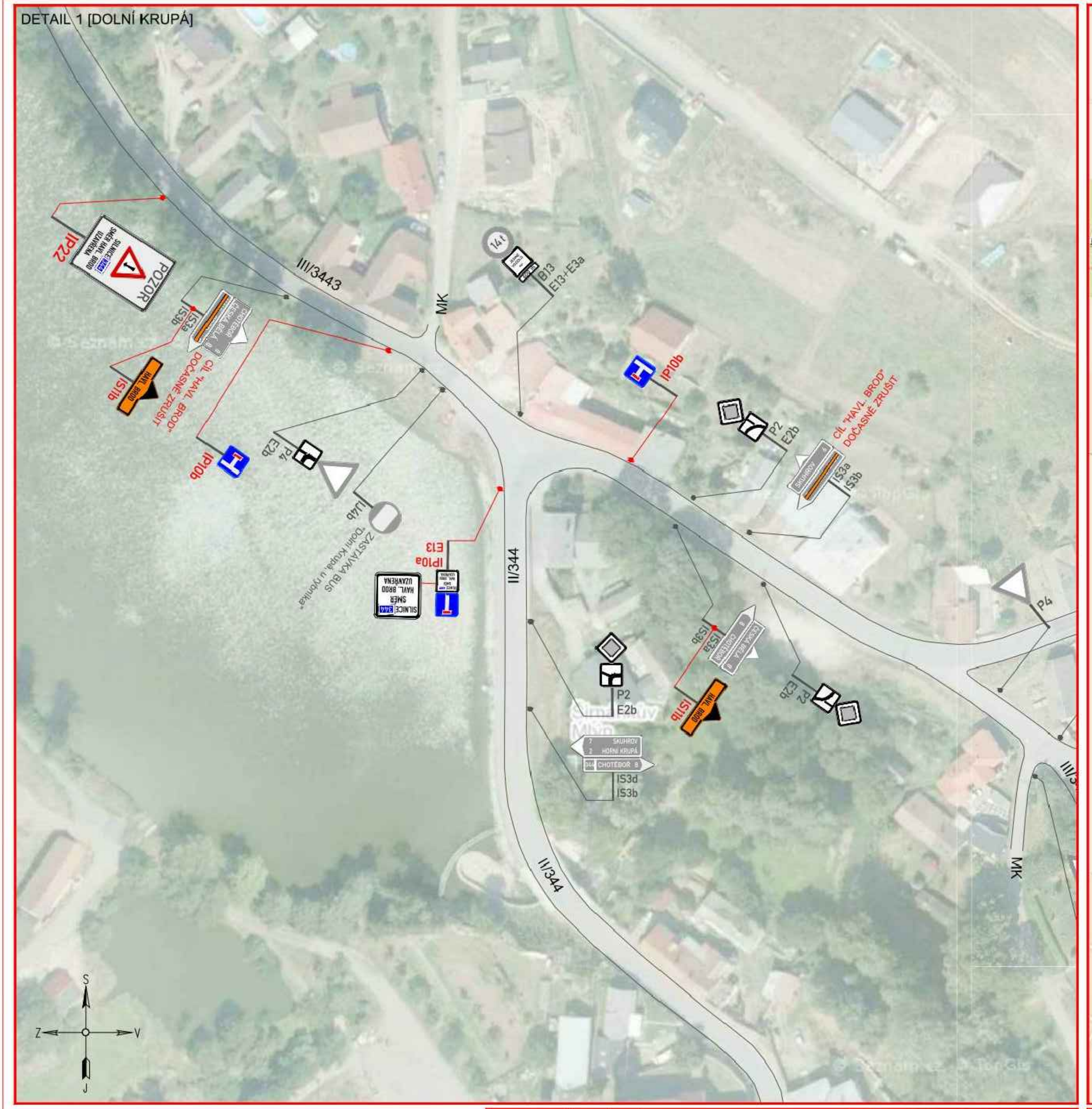

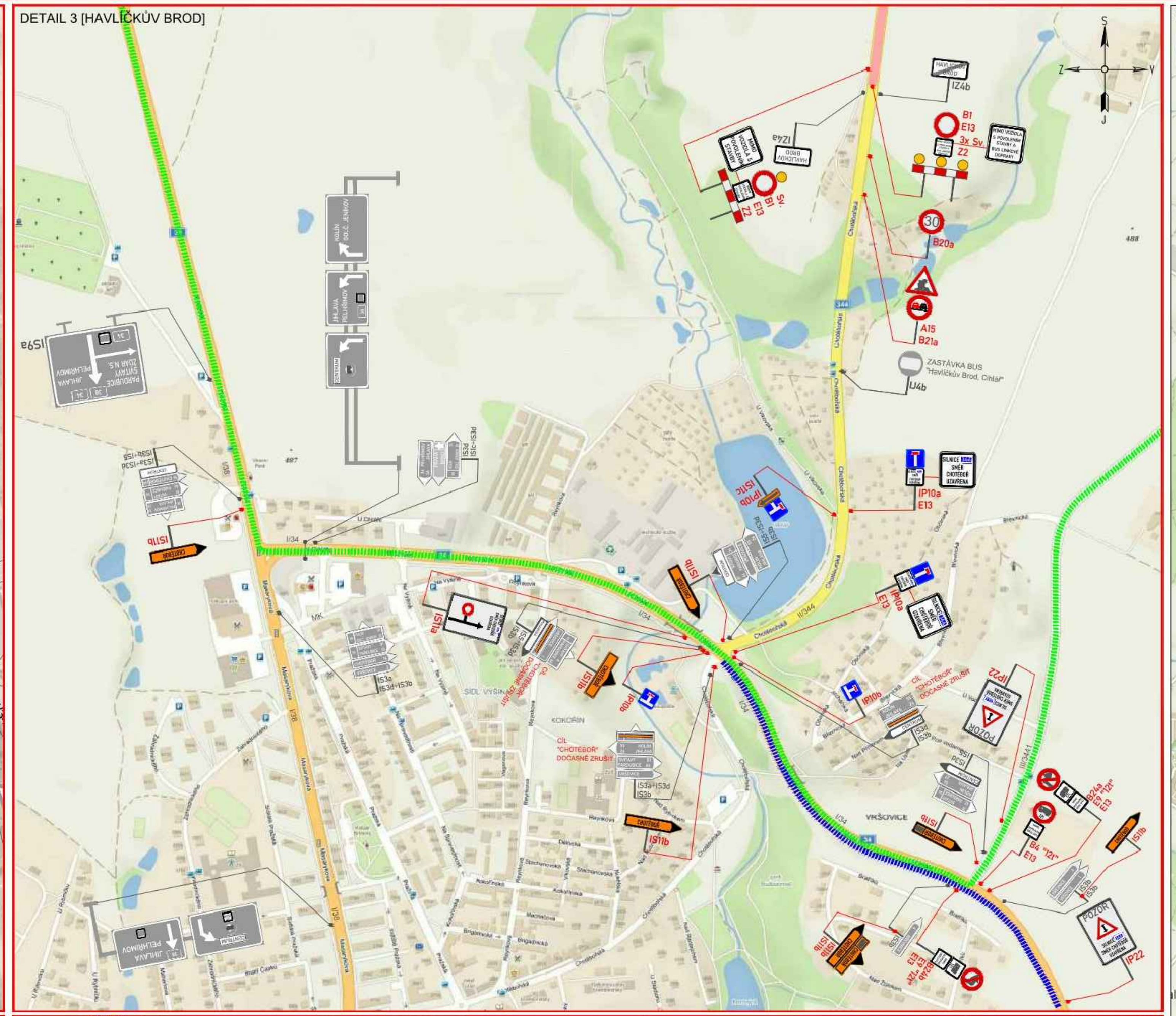

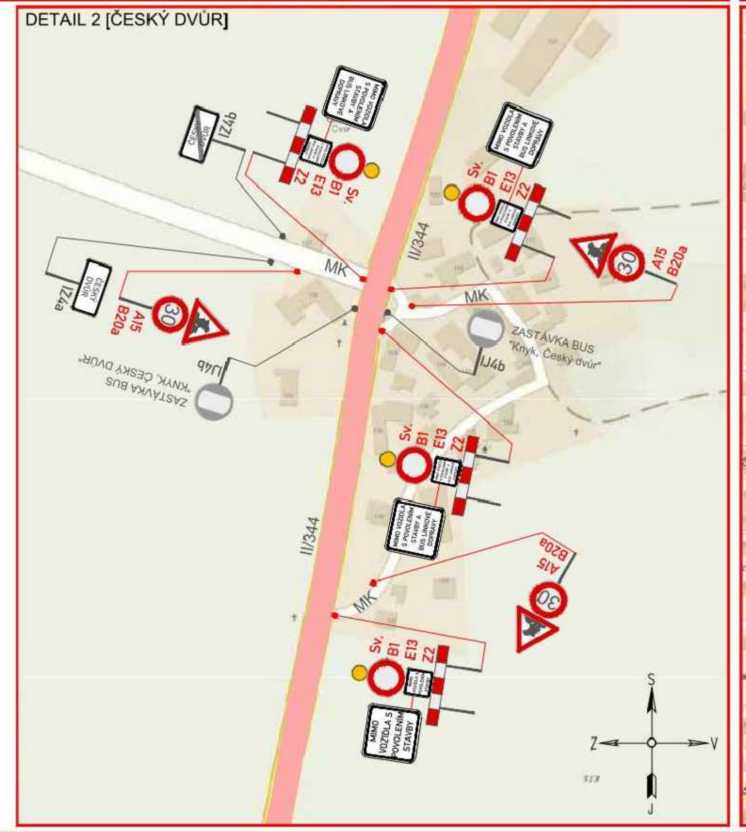

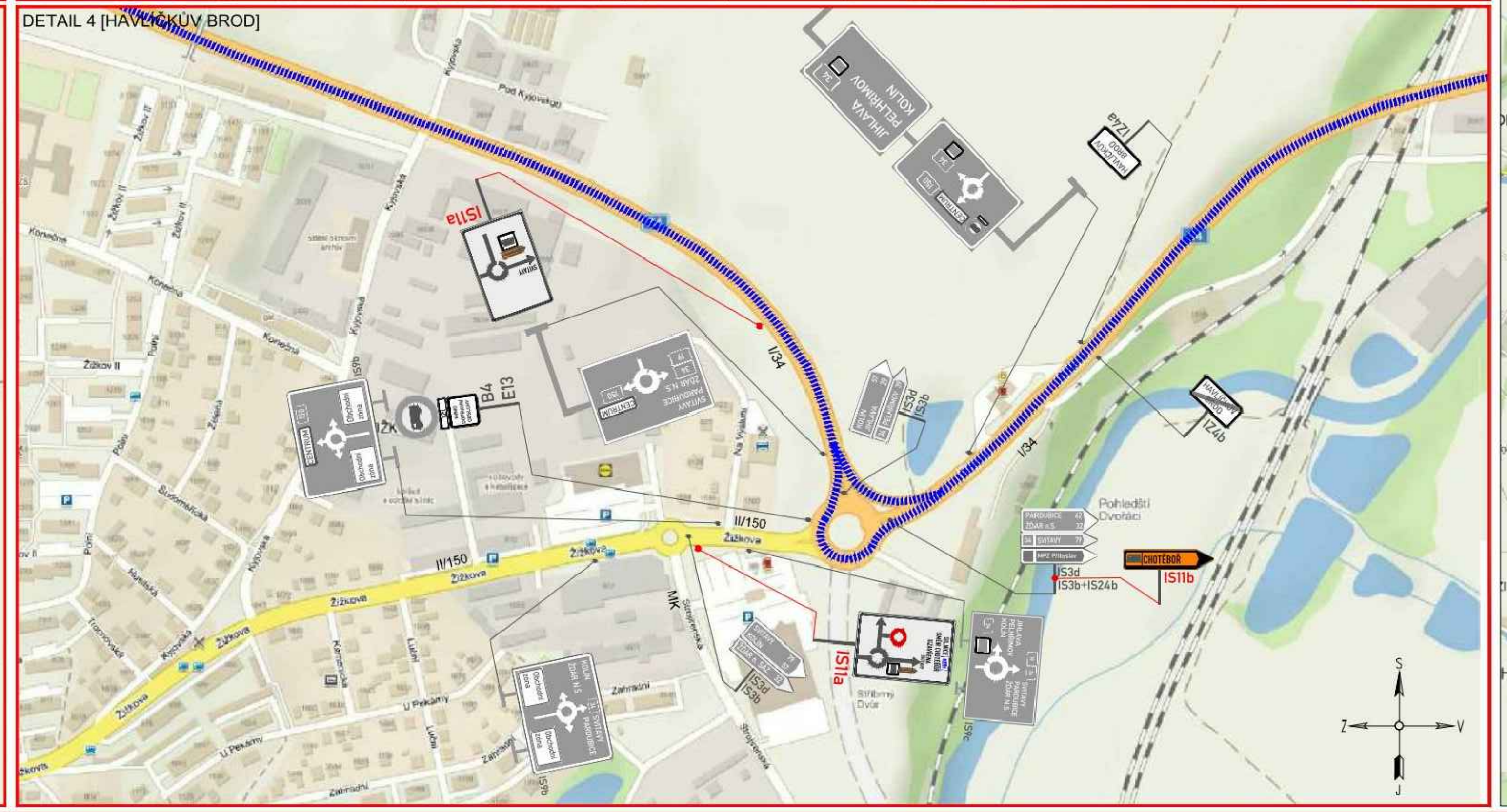

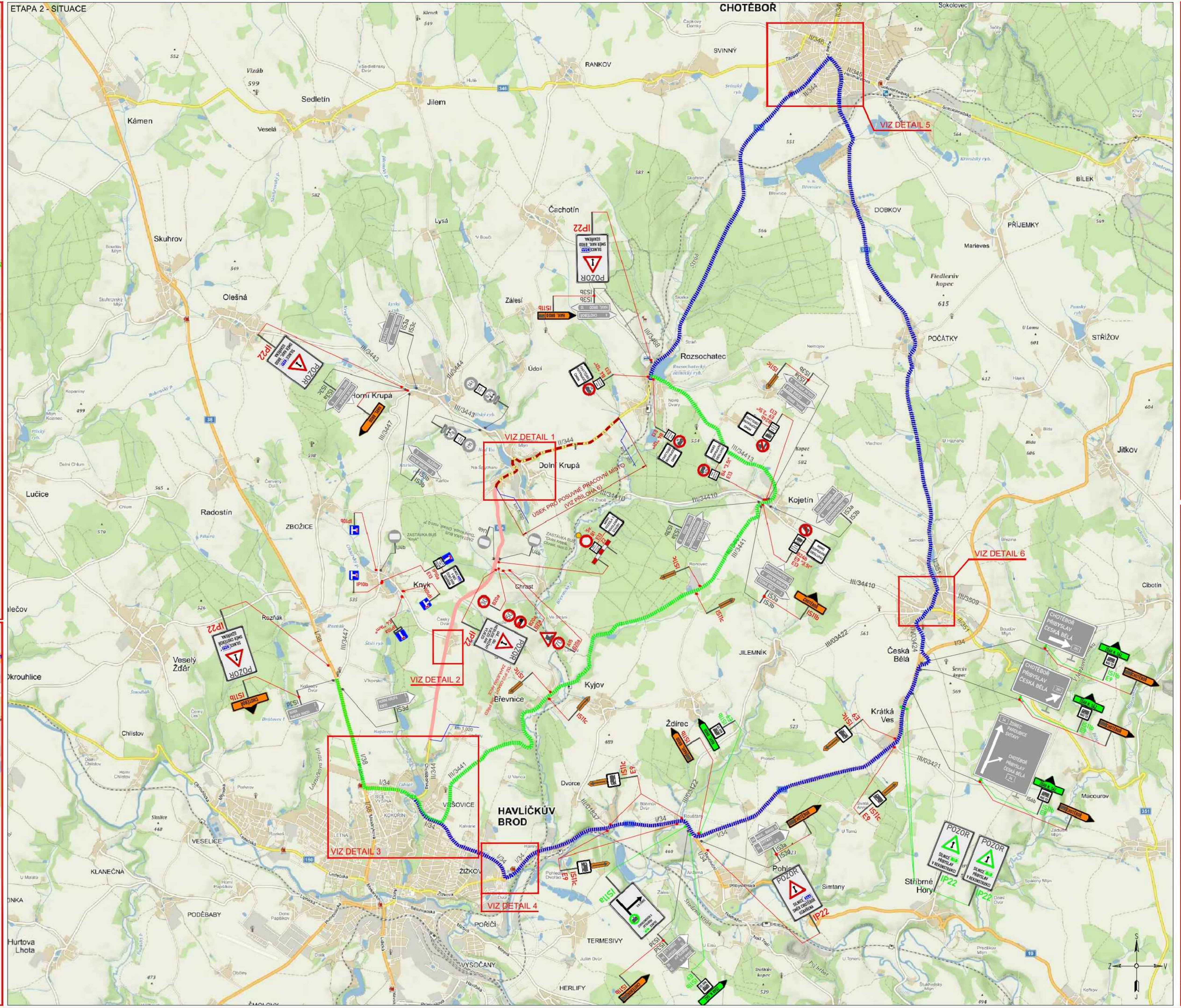

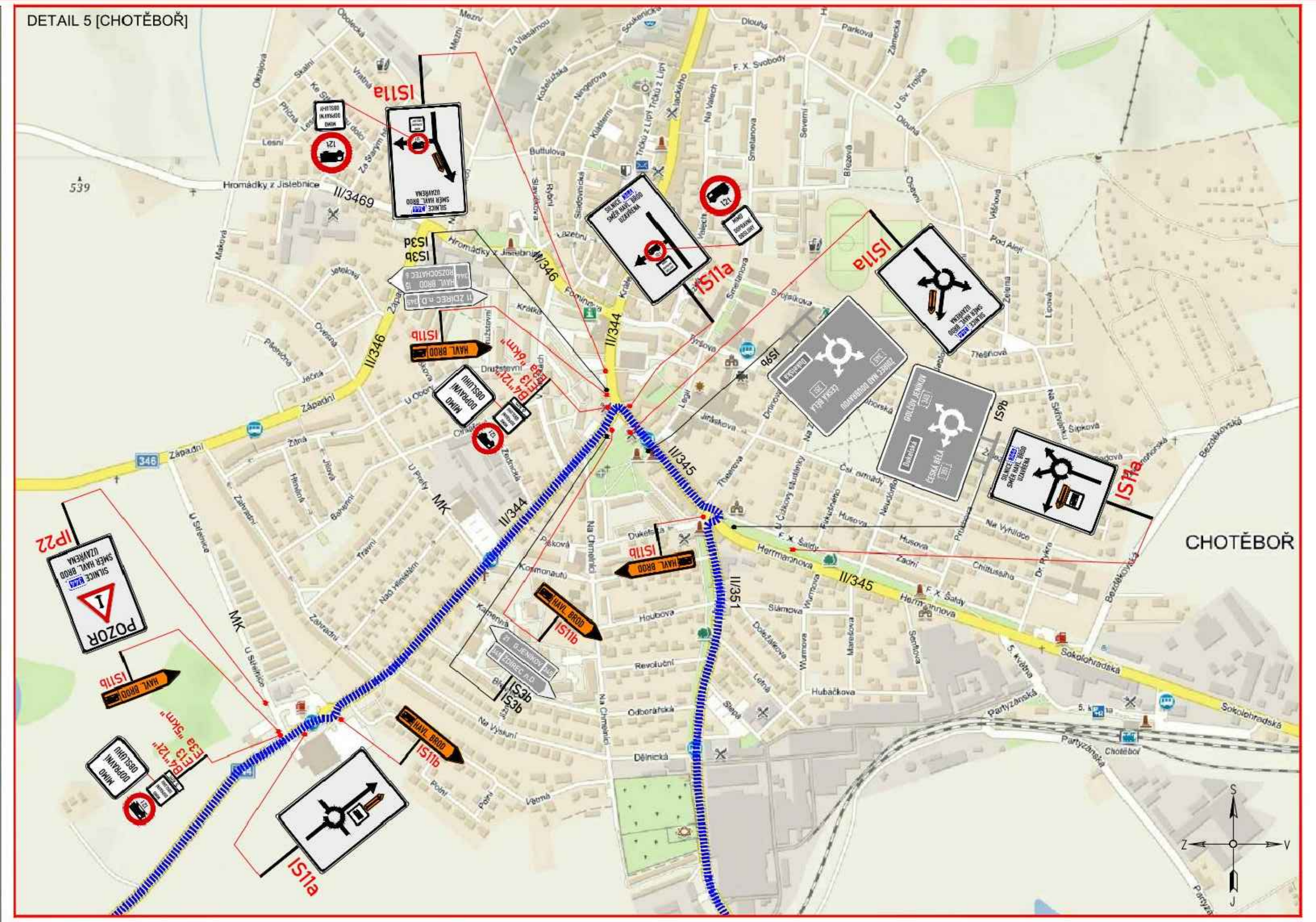

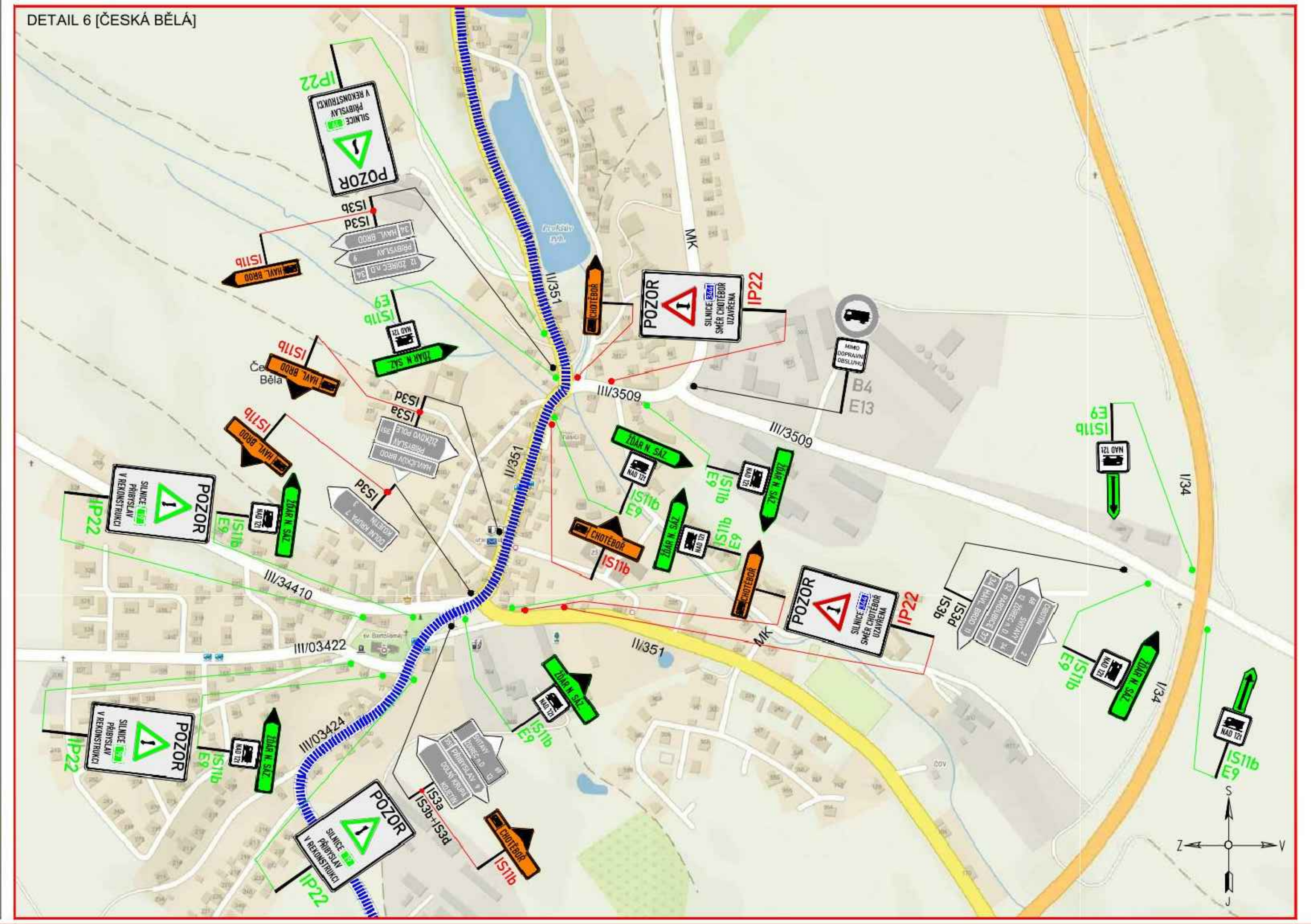

LEGENDA:

A15 PŘECHODNÉ DOPRAVNÍ ZNAČENÍ	PRACOVNÍ MÍSTO
A15 PŘECHODNÉ DOPRAVNÍ ZNAČENÍ V RÁMCI STAVBY: "I/19 PŘIBYSLAV - RONOV NAD SÁZAVOU"	ÚSEK PRO POSUVNÉ MÍSTO
	OBJÍZDNÁ TRASA (DO 3,5t)
IP4 STÁVAJÍCÍ DOPRAVNÍ ZNAČENÍ	OBJÍZDNÁ TRASA NÁKLADNÍ VOZIDLA (NAD 3,5t)
IP4 STÁVAJÍCÍ DOPRAVNÍ ZNAČENÍ DOČASNĚ ZRUŠENO DLE POPISU	NEZNAČENÁ OBJ. TRASA (BUS)

POZNÁMKA:
- *Umístění přechodného dopravního značení dle TP č.66 (Zásady pro označování pracovních míst na pozemních komunikacích)*
- *Stávající dopravní značení v rozporu s přechodnou úpravou provozu bude zneplatněno škrtnutím nebo zakryto.*
- *Dopravní značení B28 umístěno 7 dní před zahájením stavby.*

PŘEHLEDOVÁ MAPA

DOTČENÉ ORGÁNY STÁTNÍ SPRÁVY:	ÚČASTNÍCI ŘÍZENÍ:
» Městský úřad Havlíčkův Brod, Odbor dopravy; Městský úřad Chotěboř, Odbor dopravy a přestupků	» Krajská správa a údržba silnic Vysočiny, Pracoviště Havlíčkův Brod
» Policie České republiky – KŘP kraje Vysočina, Dopravní inspektorát Havlíčkův Brod	» Město Havlíčkův Brod
» Krajský úřad Kraje Vysočina, Odbor dopravy a silničního hospodářství	» Město Chotěboř
» Ředitelství silnic a dálnic ČR, Správa Jihlava	» Obec Knyk
	» Obec Horní Krupá
	» Obec Dolní Krupá
	» Obec Rozsochatec
	» Městys Česká Bělá
	» Obec Krátká Ves
	» Obec Kojetín
	» Obec Břevnice

Investor:

Krajská správa a údržba silnic Vysočiny
příspěvková organizace

Krajská správa a údržba silnic Vysočiny
příspěvková organizace
Kosovská 1122/16, 586 01 Jihlava
IČO: 00090450

ZNAKOM Vysočina s.r.o. / SÍDLO: KOUNICOVA 297/38, 602 00 BRNO / E-MAIL: INFO@ZNAKOMVYSOCINA.CZ / TEL.: 725 015 243 / PRACOVIŠTĚ: HOSOV 55, 586 01 JIHLAVA

Zodpovědný projektant: Daniel JANČÍK, podpis:	Hlavní inženýr projektu: Petr OŠMERA, podpis:	ZNAKOM VYSOČINA
Vypracoval: Daniel JANČÍK, podpis:	Technická kontrola: Petr BEDNÁŘ ml., podpis:	

Okres:	HAVLÍČKŮV BROD	Číslo zak.:	S7
Uzavřena silnice:	II/344	Datum:	23.07.2018
Staničení uzavírky:	KM 1,020 – KM 5,530 A KM 5,530 – 7,550	Formát:	594x2080
Akce:	H.BROD - DOLNÍ KRUPÁ - ROZSOCHATEC	Číslo přílohy:	2
Objekt:	DOPRAVNÍ OPATŘENÍ BĚHEM VÝSTAVBY [ETAPA 2]		