

SITUACE - DOLNÍ KRUPÁ

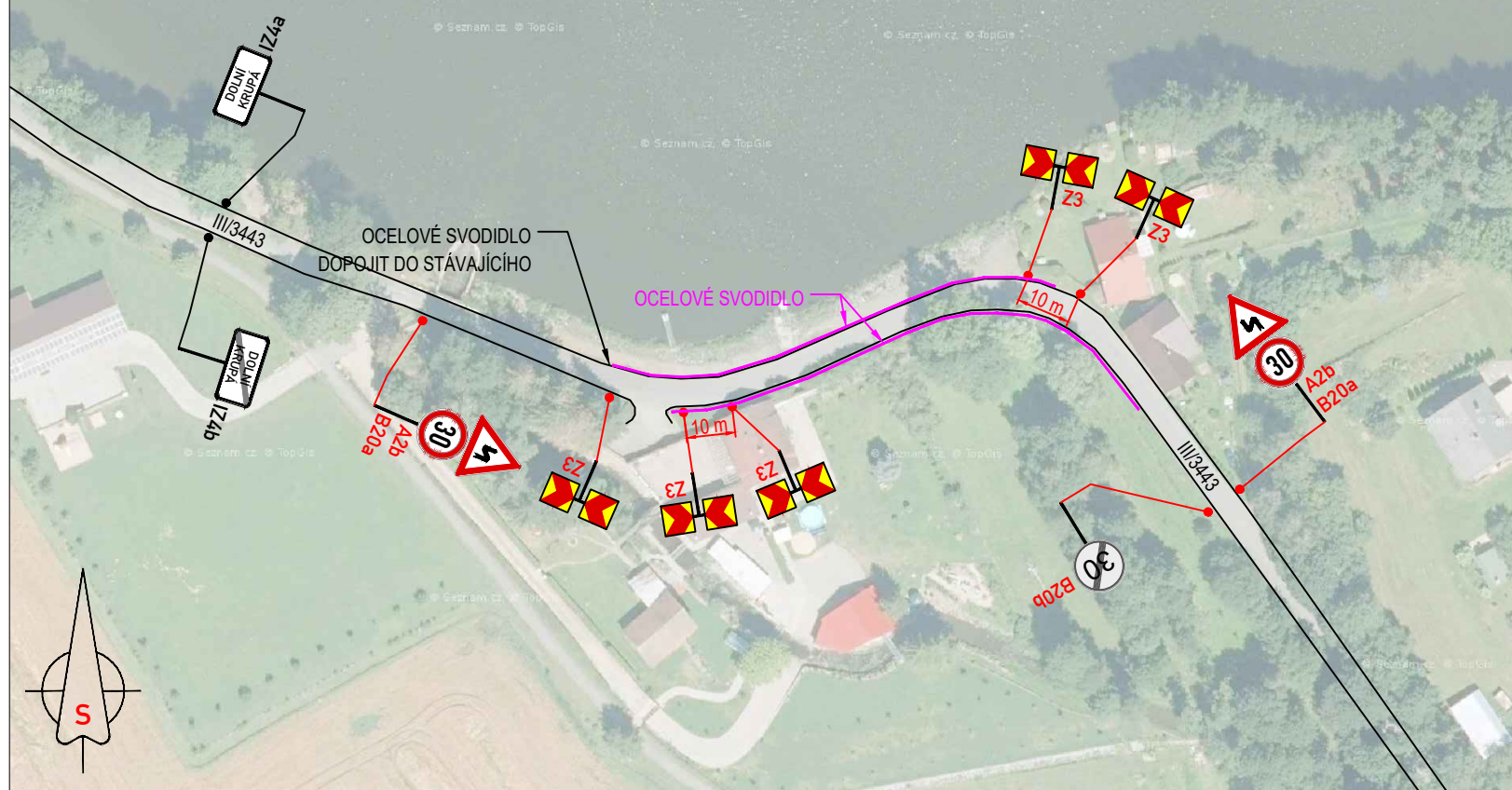

PŘEHLEDOVÁ MAPA

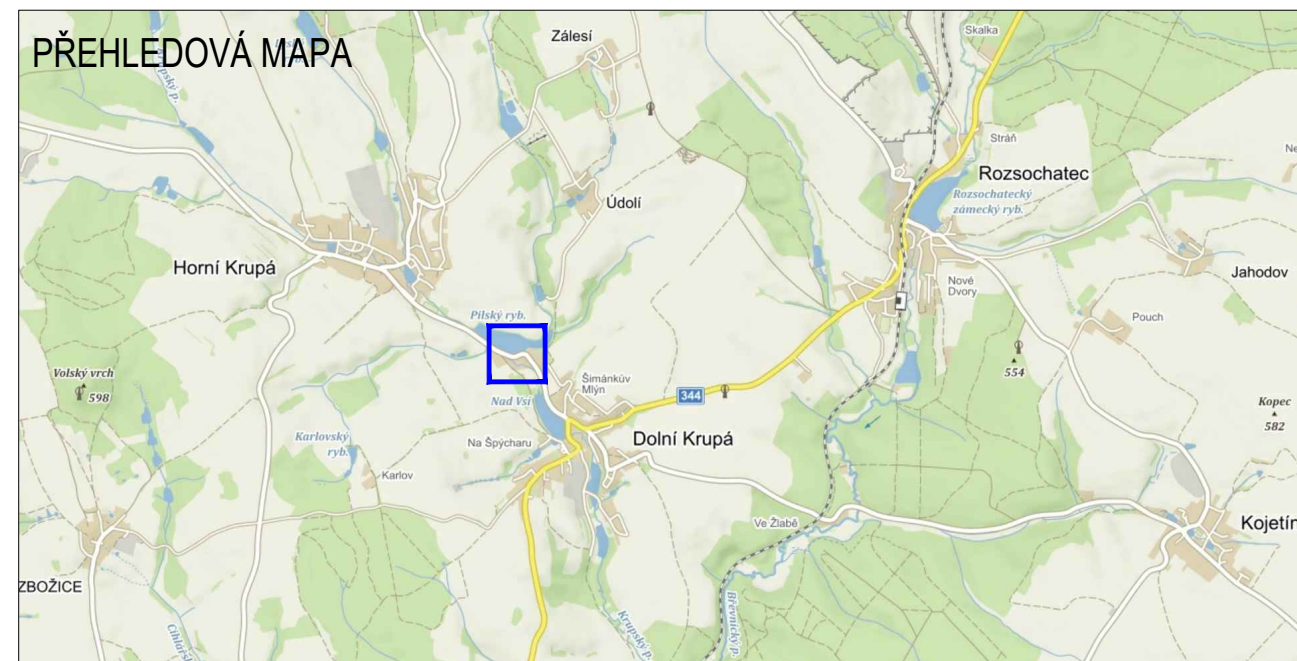

LEGENDA DOPRAVNÍHO ZNAČENÍ:

- B2 STÁVAJÍCÍ MÍSTNÍ ÚPRAVA
- B28 NOVĚ NAVRŽENÁ MÍSTNÍ ÚPRAVA DOPRAVNÍHO ZNAČENÍ

NAVŘZENÉ ZNAČENÍ DLE TP65 - ZÁSADY PRO DOPRAVNÍ ZNAČENÍ NA POZEMNÍCH KOMUNIKACÍCH

VYPRACOVAL:	KAŠPAR VOJTĚCH								
KRAJ: VYSOČINA	OKRES: HAVLÍČKŮV BROD	KÚ: H. KRUPÁ, D. KRUPÁ							
<p style="text-align: center;">III/3443 D. KRUPÁ ŘEŠENÍ NEBEZPEČNÝCH OBLOUKŮ</p>									
NÁZEV VÝKRESU:	SITUACE MÍSTNÍ ÚPRAVY DOPRAVNÍHO ZNAČENÍ		<table border="1"> <tr> <td>DATUM</td> <td>8/2023</td> </tr> <tr> <td>FORMÁT</td> <td>A3</td> </tr> <tr> <td>ČÍSLO VÝKRESU:</td> <td style="text-align: center;">1</td> </tr> </table>	DATUM	8/2023	FORMÁT	A3	ČÍSLO VÝKRESU:	1
DATUM	8/2023								
FORMÁT	A3								
ČÍSLO VÝKRESU:	1								

Značky Vysočina s.r.o. / IČ: 01526588, DIČ: CZ01525588 / Bezdráhov 12, 589 01 Třebíč